



～そだてようみんなの力で愛の輪を～



発行 社会福祉法人
矢板市社会福祉協議会
編集 社協だより編集委員
矢板市扇町二丁目4番19号
TEL 0287-44-3000
43-4611
43-8700
(あすてらすやいた)
印刷 株式会社 幕 壱

目次

- 令和元年度決算報告・令和2年度収支予算……………2、3
- ご協力ありがとうございます……………4、5
- お元気ポイント事業、助け合い・支え合いのある地域づくり…6、7
- ご利用ください……………8、9
- 福祉のこころ(福祉教育)推進校の活動紹介……………10

令和元年度(平成31年度) 決算報告

社会福祉法人矢板市社会福祉協議会の理事会（5月）・評議員会（6月）において、令和元年度(平成31年度)の収支決算が承認されましたのでお知らせします。

貸借対照表

資 産 の 部	
流動資産	91,440,289
現金預金	89,405,028
事業未収金	1,963,311
前払費用	71,950
固定資産	328,563,717
基本財産	1,000,000
定期預金	1,000,000
その他の固定資産	327,563,717
建物	1
車輛運搬具	5
器具及び備品	417,958
投資有価証券	302,000,000
貸付事業貸付金	1,005,000
退職手当積立基金預け金	15,630,420
財政調整資金積立資産	8,412,059
公共施設負担金	98,274
資産の部合計	420,004,006
負 債 の 部	
流動負債	16,206,569
事業未払金	12,618,696
職員預り金	734,543
賞与引当金	2,853,330
固定負債	16,819,440
退職給付引当金	16,819,440
負債の部合計	33,026,009
純 資 産 の 部	
基本金	1,000,000
基本金	1,000,000
その他の積立金	8,412,059
財政調整資金積立金	8,412,059
次期繰越活動増減差額	377,565,938
次期繰越活動増減差額	377,565,938
(うち当期活動増減差額)	4,297,131
純資産の部合計	386,977,997
負債及び純資産の部合計	420,004,006

収入の部		(単位：円)
会費収入	1,939,400	
分担金収入	1,769,815	
寄附金収入	936,880	
補助金収入(市、県社協)	26,890,872	
共同募金配分金収入	4,491,125	
受託金収入(市、県社協)	70,385,569	
貸付事業収入	2,455,000	
事業収入・負担金収入	21,164,300	
受取利息配当金収入	5,688,439	
内部取引・その他の収入	24,212,172	
前期末支払資金残高	71,149,642	
計	231,083,214	

支出の部		(単位：円)
役員会開催事業	340,245	
一般管理運営事業	32,125,706	
広報事業	697,601	
高齢者福祉事業	1,561,720	
福祉活動援助事業	1,389,310	
共同募金配分事業	4,191,125	
福祉金庫貸付事業	0	
高額療養費貸付事業	1,865,000	
善意銀行事業	697,000	
地域福祉振興基金事業	5,558,023	
財政調整資金積立事業	108,083	
日常生活自立支援事業	4,156,923	
生活福祉資金貸付事業	561,456	
心配ごと相談事業	166,053	
介護用品支給事業	1,596,946	
リフト付ワゴン車貸出事業	580,482	
きずな館管理運営事業	2,666,324	
手話奉仕員養成研修事業	646,197	
障害者福祉ボランティア育成講座事業	94,281	
ファミリーサポートセンター事業	2,494,385	
矢板小学童保育館運営事業①	5,411,555	
矢板小学童保育館運営事業②	3,356,300	
東小学童保育館運営事業	5,748,250	
安沢小学童保育館運営事業	5,715,300	
川崎小学童保育館運営事業	7,623,000	
泉小学童保育館運営事業	6,912,500	
矢板児童館運営事業	8,933,700	
東児童館運営事業	8,068,000	
高齢者生きがい活動支援通所事業	4,369,965	
生活支援体制整備事業	11,109,445	
お元気ポイント事業	4,211,008	
自立相談支援事業	9,051,235	
家計相談支援事業	5,213,034	
法人後見運営事業	5,466,781	
市民後見人育成事業	125,602	
成年後見相談事業	183,629	
当期末支払資金残高	78,087,050	
計	231,083,214	

令和2年度 収 支 予 算

収入の部

(単位:千円)

会費収入	1,952
分担金収入	1,038
寄附金収入	1,052
補助金収入(市、県社協)	29,956
共同募金配分金収入	5,038
受託金収入(市、県社協)	73,934
貸付事業収入	5,129
事業収入・負担金収入	22,829
受取利息配当金収入	5,696
内部取引・その他の収入	16,946
前期末支払資金残高	15,571
計	179,141

支出の部

(単位:千円)

役員会開催事業	374
一般管理運営事業	35,717
広報事業	779
高齢者福祉事業	2,168
福祉活動援助事業	1,400
共同募金配分事業	4,738
福祉金庫貸付事業	1,170
高額療養費貸付事業	11,215
善意銀行事業	2,391
地域福祉振興基金事業	8,188
財政調整資金積立事業	109
日常生活自立支援事業	5,386
生活福祉資金貸付事業	589
心配ごと相談事業	217
介護用品支給事業	1,952
リフト付ワゴン車貸出し事業	415
きずな館管理運営事業	3,020
手話奉仕員養成研修事業	749
障害者福祉ボランティア育成講座事業	142
ファミリーサポートセンター事業	2,579
矢板小学童保育館運営事業①	5,539
矢板小学童保育館運営事業②	3,091
東小学童保育館運営事業	6,193
安沢小学童保育館運営事業	5,579
川崎小学童保育館運営事業	7,933
泉小学童保育館運営事業	7,164
矢板児童館運営事業	8,951
東児童館運営事業	8,052
高齢者生きがい活動支援通所事業	4,326
生活支援体制整備事業	13,047
お元気ポイント事業	5,210
自立相談支援事業	9,329
家計相談支援事業	5,291
法人後見運営事業	5,880
市民後見人育成事業	92
成年後見相談事業	166
計	179,141

令和元(平成31)年度 決 算

(単位:円)

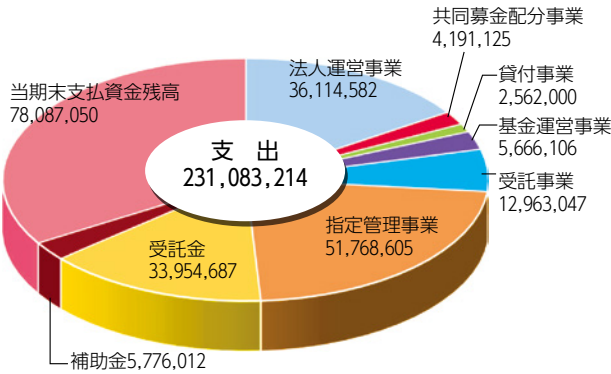
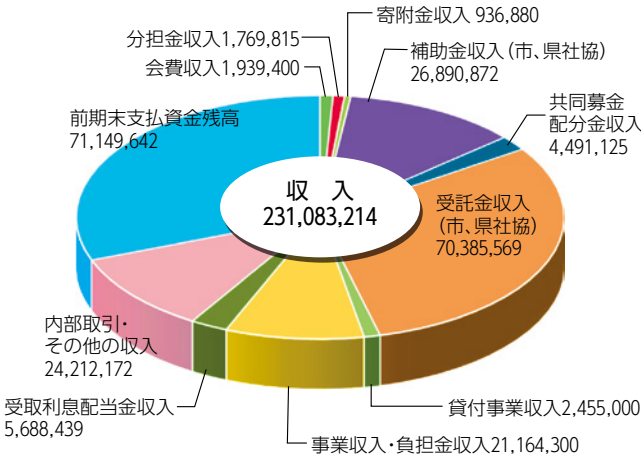

令和2年度 予 算

(単位:千円)

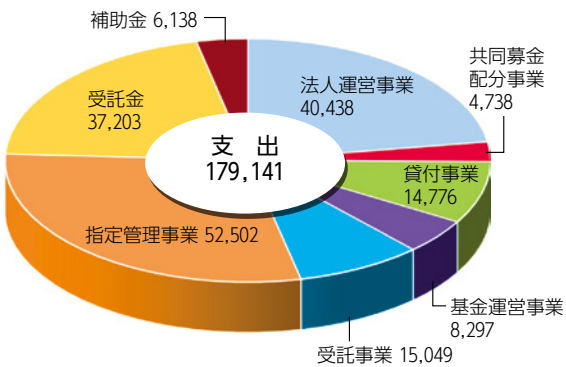
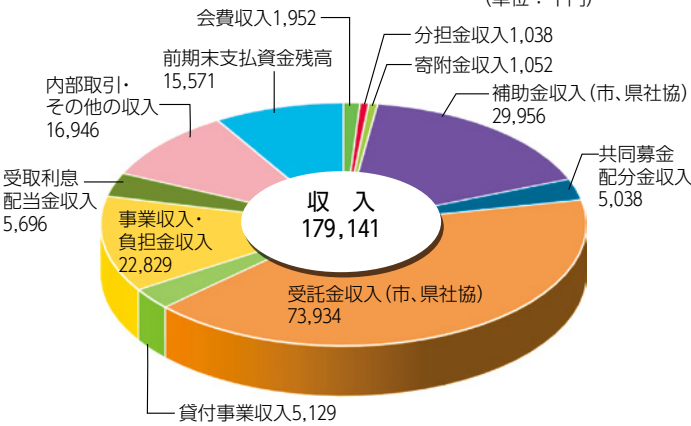

ご協力ありがとうございます

令和2年 2月1日～
令和2年 10月31日受付分
(順不同・敬称略)

＜社会福祉協議会会費＞

●特別会費 10,000円

(株)ツチヤ
(株)斎藤工業
東亜警備保障(株)
(株)萩島建装
カクヤス商販(株)
関東ホンダモーター販売(株)
ホンダカーズ矢板
(株)大貫薬局
(株)塩矢浄化槽管理センター

●特別会費 5,000円

(株)泉土建
(株)中郷観光
総本山台覚寺
矢板温泉まことの湯
(株)川上商店鮮魚店
(株)岡本
(株)斎藤塗装工芸
(株)足利銀行 矢板支店
(株)小堀建設
(株)大東建設
(株)ムラマツ
(株)矢板重車輛
(株)山久
(株)滝田鉄工所
(株)フジタ医療器
矢野目清
(株)コジマ文具
(株)高橋金物店
(株)館脇電業社
(株)永井材木店
(株)西川整形外科
矢板地区交通安全協会
(株)ヤマサンワタナベ
(株)DON
(株)大谷自動車修理工場
(株)新野重建
(株)ヤマグチ
(株)あかね会 矢板南病院
(株)渡辺工務店

●特別会費 3,000円

(株)小野崎翹店
大進電器工事(株)
(株)薄井乾物店
(株)大谷薬局
(株)マルハチ
(株)良仁会 後藤医院
(株)岡崎自動車修理工場
大章軒食堂
たかはら森林組合
玉川測量設計(株)
栃木ダイキウ運送(株)
(株)幕吉
(株)荒井プロパン
(株)大貫機械店
(株)岡本屋商店
(株)キムラオートサービス
(株)宅原衛生社
(株)菊池牛乳店
(株)助や
渡辺瞳
(株)ヤシオエレベーター
大田原信用金庫
中央労働金庫
長久保犬猫病院
(株)三星電気
(株)ダイユー
(株)小西建設
(株)鈴木建材
(株)大梓会 かるべ皮膚科小児科医院
高瀬歯科医院
日本調理器(株)
(株)クリーン矢板
(株)小久保商会
(株)柏葉会 つくし保育園
(株)カナメ 関東支店
(株)サカタロジスティックス
泉水道(株)
(株)マルヤ
(株)百貨堂
(株)エドヤデンキ
(株)京王商事
(株)金太郎玩具店
(株)機鉄工所
(株)山王丸帯鋸加工所
(株)格和測量設計
(株)柴山金物店
(株)メディック

(株)壮関
(株)山口建設
(株)チュウリツ
(株)津久井石材店
須藤広志
北部生コンクリート協同組合
福田精密(株)
石田巖
(株)栃木銀行
(株)緑新

●施設会費 6,000円

(株)緑会 佐藤病院

●施設会費 5,000円

(株)飛翔会 ちゅーりっぷ保育園
矢板保育園
(株)厚生会 八汐苑
(株)かんぱり福祉会
那須学園
たかはら学園
たかはら育成園
びっころ保育園

●賛助会費 1,000円

大丸コンクリート工業(株)
東洋機器工業(株)
(株)ワイビーテクノ

＜地域福祉振興基金(高原基金)＞

小川幸夫(2/18) 11,510円
令和元年度お元気ポイント事業活動者
(矢板市シニアボランティアセンター)(3/13) 47,900円
矢板中学校PTA保健厚生部(4/2) 10,900円
矢板市シルバー人材センター写真同好会(6/26) 14,074円
小川幸夫(7/20) 11,090円
あけぼの会 40,000円
青少年ホームゴルフ同(9/15) 6,116円
ちゅーりっぷ保育園保護者会(9/18) 5,000円



＜善意銀行・善意銀行預託＞

矢板市シニアボランティアセンター ……27,400円
 58口ハスクラブ ……イチゴ30パック
 フードバンクうつのみや
 ……米(3kg)他食料品詰め合わせ20セット
 (株)はやぶさ ……マスク1,000枚、次亜塩素酸20ℓ
 キヤノンメディカルシステムズ労働組合
 ……布マスク50セット
 佐藤美枝 ……タオル61枚

ケアメイトあらい ……マスク64枚
 植木良子 ……介護食(レトルト)10パック
 川井ゆかり ……味付けきんぴら1kg
 川上丈夫 ……ほうれん草1箱、大根10本
 安沢ほほえみ会 ……じゃがいも3箱、かぼちゃ5個、
 すいか4個、トマト5パック
 長岡悦子 ……さつま芋10kg

匿名

- | | | | |
|------------------|--------------------|-------------|--------------|
| • 100,000円 | • 女性もの下着、上衣3枚、 | • 米30kg | • にら1箱 |
| • 100,000円 | 男性もの下着、上衣1枚 | • 米30kg×2袋 | • 米30kg×2袋 |
| • 4,490円 | • マカロニ、調味料、のり、ボトル | • 米25kg | • きゅうり1袋 |
| • 焼のり、お茶漬けの素他 | コーヒー、トマトジュース、麦茶等 | • 米30kg | • きゅうり1袋 |
| • コーヒー飲料、酢、だしの素、 | • Tシャツ2枚 | • 米20kg | • にぼし |
| 煎餅、もやしねぎみそ炒め、 | • 衣料品、バスタオル | • 米10kg | • 米30kg×1袋 |
| 稲庭うどん、食品ギフトセット、 | • 米30kg×2袋 | • ねぎ(肥料袋1つ) | • モロッコいんげん1袋 |
| のり佃煮、梅、茶葉他 | • 下着4着、靴下15足、タオル2枚 | • 梅干し4瓶 | |

うちわの寄付に協力してくれたみなさま

高野幸夫 郡司幸雄 横山和夫 有働敬子 中いきいきクラブ 福田小夜子 君島藤子
 石塚信子 三区ことぶき会 手をつなぐ親の会 (株)幕巻 幸岡幸寿会 黒田良子
 安沢学童保育館 東小学童保育館 角田恵美子 菅又暢治・キヨノ 木幡東交友会
 沢行政区 福井夏枝 更生保護女性会 川崎寿会 近藤加代 和田力ホル 六区ひまわり会
 石田光子 池田ミチエ 大谷自動車 長岡悦子 ほか匿名の方 10名(順不同、敬称略)



君島藤子さん

レコードの寄付に協力してくれたみなさま

矢板ツーリング 井俣泰正 沼田律子 横山和夫 穴山愛子 笹沼サヨ 白石哲夫 青木隆 三区ことぶき会
 幸岡幸寿会 森永美子 菅又暢治・キヨノ 久保恵美子 更生保護女性会 木幡東交友会 川崎寿会
 六区ひまわり会 大氣隆史 片岡四区行政区 ほか匿名の方 2名(順不同、敬称略)



井俣泰正さん



三区ことぶき会



青木隆さん

マスク作りに協力してくれた方

鈴木幸子 高柳澄江 穴山愛子 菅藤好 和氣里子 田中規子(矢板市地域包括支援センターすえひろ) 赤塚恵美子 白石久子 鈴木けい子(グループホームフロール)
 日向野真知子 SY 安沢ほほえみ会 たかはら学園 近藤加代 更生保護女性会
 千野輝子 宇野澤榮子 法田アイコ 千葉なつえ 千葉いずみ ほか匿名の方5名
 (市外の方) 匿名1名 (順不同、敬称略)

●材料を寄付してくれた方

和氣恵子 谷中太洋子 郡司幸雄 沼田律子 菅藤好 笹沼サヨ コジマ文具
 原洋子 大谷瑞穂 遠藤順子 薄井政江 君島藤子 小堀順子 加藤友美 笹沼雅子
 日向野真知子 三区ことぶき会 山本和子 たかはら学園 幸岡幸寿会 菅又暢治
 矢板高校JRC部 更生保護女性会 和氣みち子 ほか匿名の方6名
 (市外の方) 柿沼澄子 (有)ファッションプレス増淵 ほか匿名5企業(順不同、敬称略)





矢板市社会福祉協議会は、地域で暮らす様々な人たちが、世代や分野を超えて連携・協働し、高齢になっても安心して暮らし続けられるまちを目指して、地域の助け合い・支え合いを推進しています。

助け合い・支え合いの輪が広がっています！

～コロナ禍で行われている活動～

- ◆ うちわ、レコード、マスクの材料（布地など）の寄付を呼びかけ、たくさんの方にご協力をいただきました（前頁）みなさんの善意により、地域の福祉活動に取り組むことができました。

障がい者支援事業所いなほ（多機能型事業所）と市内の学童保育館の子どもたちに、リメイクしてもらい、行政区や地区社会福祉連絡会の方々に、感染症や熱中症予防の声かけとともに、高齢者の方にお届けする活動を行いました。

また社会福祉協議会の老人給食サービス、あすてらすを利用されている方にもお届けしました。



うちわをリメイク

いただいたレコードは、地域の居場所（サロン）などで、レコードボランティアが活用させていただきます。

新型コロナにより、みんなでできることは限られてしまっていますが、懐かしい音楽を鑑賞したり、レコードジャケットを見ると、青春時代の思い出がよみがえり、話に花が咲くかもしれません。

レコード鑑賞をご希望の居場所（サロン）の方は、社会福祉協議会までご連絡ください。



レコードボランティアの活動が始まりました！

ボランティアの方が作ったマスクをお届けし、見守りやつながりのきっかけになればと始まった活動です。



寄付いただいた材料などで、ボランティアの方がマスクを作成してくれました。

マスクお届け隊



マスクお届け隊 各地区のお届け活動の様子

お届け活動実施地区 下伊佐野行政区・沢行政区・地区社会福祉連絡会、片岡三区行政区・声かけふれ愛隊、片岡四区行政区・地区社会福祉連絡会、荒井行政区、木幡東行政区・地区社会福祉連絡会、山田行政区

地域みなさんと話し合う場 (第2層協議体) が再開しました!

助け合いに関心のある方の参加をお待ちしています! まずはお気軽に、社会福祉協議会までご連絡ください。



泉 ぼっちの会

第3金曜日 14:00～ 会場: 泉公民館



矢板 助け合いの会「やさしい手」

第4金曜日 14:00～ 会場: 生涯学習館



片岡 ささえあいの会

第4水曜日 14:00～ 会場: 片岡公民館

お元気ポイント事業

きらりんサポーターが変わります!!

ボランティア活動を通して社会参加・地域貢献することで地域とのつながりを深め、自身の介護予防、健康の維持促進を後押しするため、お元気ポイントのきらりんサポーターが、令和3年から対象者、対象となる活動、ポイント付与数などが変更になります。

きらりんサポーターとして活動を行う場合には、養成講座を受講し、シニアボランティアセンターへの登録が必要となります。

詳細は、社会福祉協議会までお問い合わせください。



令和2年のポイント交換の申請期間

令和3年1月4日(月)～1月29日(金)です。

活動手帳は2月26日(金)となっていますが、1月中の申請にご協力ください。

問い合わせは 矢板市社会福祉協議会 ☎44-3000



無料で貸し出しています

◎リフト付ワゴン車

利用する3日前(土・日を除く)までにお申し込みください。

電話予約もできます。

返却時にガソリンを満タンにしてください。

◎車椅子(大人用・子ども用)

一時的に車椅子が必要な方にお貸ししています。

◎きずな館2F会議室

ボランティア活動を目的としたグループが利用できます。

*ボランティア登録が必要です。

月～金曜日 午前9時～午後5時

土曜日 午前9時～午後3時

事前に電話で申請してください。

休館日 日曜日、国民の祝日、12月29日～1月3日

困りごと・悩みごとはこちらまで!

◆無料法律相談会

●日時: 毎月第3木曜日(休日等の場合は翌日) 9時～12時

●場所: きずな館 2F会議室

◎予約制 相談日前々月の1日から受付

◆心配ごと相談

●日時: 毎週火曜日(第2火曜日、祝日を除く) 9時～12時

●場所: きずな館 2F会議室

◎予約不要 直接おいでください。

◆成年後見無料相談会

●日時: 奇数月第3水曜日 10時～12時

●場所: きずな館 2F会議室

◎予約制 事前に予約が必要です。

地域で子育て 矢板市ファミリーサポートセンター

1.会員数(10月末日現在)

総会員数	310人
提供会員	93人
依頼会員	190人
両方会員	27人

2.令和元年度活動状況 …………… 165件

令和2年度活動状況(4～10月) …………… 65件

主な活動内容

★学校のお迎えと自宅への送り …………… 45件

★自宅から習い事への送り …………… 17件

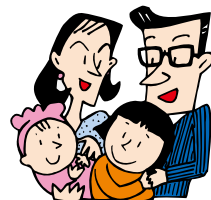

～募集しています～

※調理ボランティア※

★ひとり暮らしの高齢者、高齢者のみの世帯の方にお弁当をお届けするための、調理ボランティアを募集します。

月1回程度(9:00～12:00)ご協力をお願いします。

※配送ボランティア※

★調理ボランティアが作ったお弁当をお届けするための配送ボランティアを募集します。

月1回程度(10:50～12:00)ご協力をお願いします。

※ボランティア連絡会登録※

★随時受け付けております。登録すると市内のボランティアグループや市民活動グループの横の連携、情報交換するため各団体のプロフィールを自由にご覧いただけます。

※音訳ボランティア(簡単なパソコン操作ができる方)※

★活動内容 目の不自由な方へ、市の広報・社協だより・議会だより等をDAISY(パソコンを使用してCDに編集)で郵送します。

★活動場所 矢板児童館又は自宅

★活動時間 隔月2回(年12回)日時、日程はグループで調整

キッチンやいた

— 食でつながる人と地域 —



※米、野菜の寄付の登録をお願いします※

令和元年度の実績

食糧支援/82件(米、野菜他)

年末訪問/15世帯(米、野菜、豆餅、乾麺他)



権利擁護センター あすてらすやいた

認知症高齢者、知的障がい者、精神障がい者などの判断能力が十分でない方の権利と財産を守り、地域で安心して自立した生活を送れるようにお手伝いするのが、権利擁護センター「あすてらすやいた」です。

◎次のようなことでお困りの方はお気軽にご相談ください。

- ・日常的な金銭の管理に不安がある。
- ・福祉サービスの利用手続き等の手伝いをしてほしい。
- ・通帳や印鑑等の保管に不安がある。など

◎必要に応じて次のような3つのサービスを利用することができます。

◆福祉サービスの利用援助

様々なサービスについての情報提供や専門家の紹介、サービス申し込み手続きの代行や、本人に同行して支援等を行います。

◆日常的な金銭管理サービス

本人に代わって預貯金の出し入れ、公共料金や家賃の支払い等を行います。

◆書類等預かりサービス

預金通帳、権利書、保険証書、実印等を安全に保管します。

ご利用までの流れ



愛の訪問事業

社会福祉協議会では、**80歳以上のひとり暮らしの方**の安否確認を主な目的として、ヤクルトの無料配付を行っています。

こんな人が

利用できます。

♥ 80歳以上でひとり暮らしの方
(同一建物・同一敷地内または、近隣に
近親者が居住している場合は対象外)

♥ 介護サービス等(デイサービス・ホームヘルパー・高齢者給食サービス)を週2回以上利用していない方

令和2年度 ボランティア保険 加入受付中！

令和2年度のご加入契約は、すべて令和3年3月31日で補償期間が終了します。
令和2年度の保険加入は、現在も受付中です。

●不要入れ歯回収中●

ボックス
設置場所

- 矢板市保健福祉センター 1F
- 矢板市社会福祉協議会(きずな館内)
- 矢板・泉・片岡の各公民館
- 泉はつらつ館
- 矢板市くらし安全環境課(市役所本庁舎 1 階)



年末年始の業務のお知らせ

12月28日～1月4日

	12月				1月				時 間
	28 ㊤	29 ㊤	30 ㊤	31 ㊤	1 ㊤	2 ㊤	3 ㊤	4 ㊤	
矢板市社会福祉協議会	○	×	×	×	×	×	×	○	8:30～17:15
泉げんきセンター	○	×	×	×	×	×	×	○	9:00～16:00
各児童館	×	×	×	×	×	×	×	×	9:00～18:00
各学童保育館	○ 下校時～19:00	×	×	×	×	×	×	○ 7:30～19:00	

問い合わせは 矢板市社会福祉協議会 ☎44-3000/☎43-8700(あすてらす専用)

福祉のこころ推進校 泉中学校の活動紹介



思いやり福祉講座



泉中学校の生徒16名が地域共生社会のまちづくりをテーマに、福祉体験に取り組みました。高齢者や妊婦、車いす利用者の気持ちを理解するため、疑似体験を通して思いやりのこころを育みました。



妊婦体験



高齢者疑似体験



半身麻痺体験



車イス介助



車イス操作



リフト付ワゴン乗車体験

赤い羽根共同募金啓発グッズ作成



赤い羽根共同募金啓発グッズとして配布しているポケットティッシュのイラストのデザインと募金箱を飾り付けました。募金していただきました皆様ありがとうございました。

5行 ちょっと指文字

ら

り

る

れ

ろ

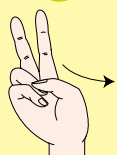

あ と が き

コロナ禍のなか7月の社協だよりをお休みさせていただきました。

その間、おおぜいの皆様にさまざまなご支援をいただきました。感謝！感謝です。

こんなときだからこそ、私たちにできること、皆さんとできることを考えていきたいと思います。コロナに負けるな！

時節柄ご慈愛ください。